Диван Flexform, салон **D&D**, свет **Visual Comfort & Co**.

БЕЗ СУЕТЫ

Площадь: 180 кв. м **Текст:** автор проекта **Фото:** Михаил Чекалов

Евгений Задорожний и Екатерина Иващенко создали интерьер, где современная мебель и материалы сочетаются с классической отделкой. Красота дерева и глубина цветовой палитры создают атмосферу умиротворения, напоминая о том, какой размеренной может быть жизнь в городе.

Открытая планировка позволила расширить пространство и объединить кухню-столовую с гостиной. Прихожая образует широкий парадный холл, который организует между собой основные помещения квартиры: детскую комнату, кабинет, кухню-гостиную и спальню.

Мастер-спальня отделена от основного пространства квартиры. Здесь находятся ванная комната, санузел, спа-зона и гардеробная. Чтобы не разграничивать пространство на закрытые помещения и сохранить его целостность, для зонирования использованы стеклянные перегородки. Необходимый уровень интимности в санузле сохранен за счет матового молочного стекла.

Для детской комнаты, как и для спальни, выбраны нейтральные оттенки. Мягкие фактуры тканей и вязаных пуфов подчеркивают умиротворенную обстановку.

В отделке рабочего пространства преобладает деревянный массив; теплые оттенки дерева контрастируют здесь с фактурой металла в элементах декора и освещения. За счет этого формируется камерная и уютная атмосфера.

Евгений Задорожний,
учредитель, руководитель,
главный архитектор,
архитектурная студия CHADO

Авторы проекта:
Евгений Задорожний,
Екатерина Иващенко
(руководитель проектов,
дизайнер интерьеров)

Стол и стулья Cattelan Italia, салон **D&D**. Ковер Monreal, **«Обоинн & Шторц»**.

Барные стулья Cattelan Italia, салон **D&D**.

Диван раскладной JESSE, салон **D&D**. Ковер Bai Carpet, **«Обоинн & Шторц»**.

Рабочий стол Riva 1920, салон **D&D**.

Радиатор Zehnder, компания **VimHome**.

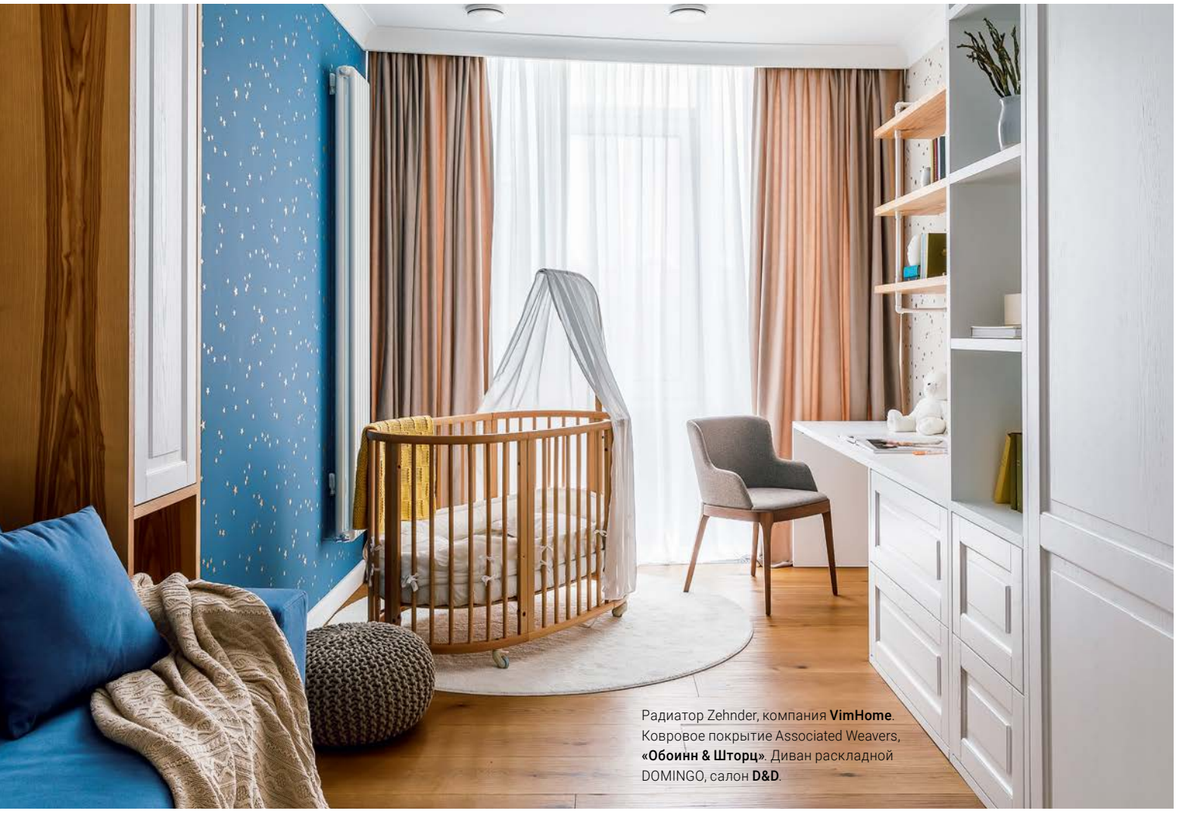

Радиатор Zehnder, компания **VimHome**. Ковровое покрытие Associated Weavers, **«Обоинн & Шторц»**. Диван раскладной DOMINGO, салон **D&D**.

НАД ИНТЕРЬЕРОМ РАБОТАЛИ:

D&D
салон интерьера

Кухни, мебель, освещение, техника,
дизайнерские и классические ковры ручной работы, дизайн-проект.

пр. Буденновский, 81,
тел.: 8 918 558 83 04, 290 70 00,
designdecor.ru,
designdecorrnd,
designdecor.ru

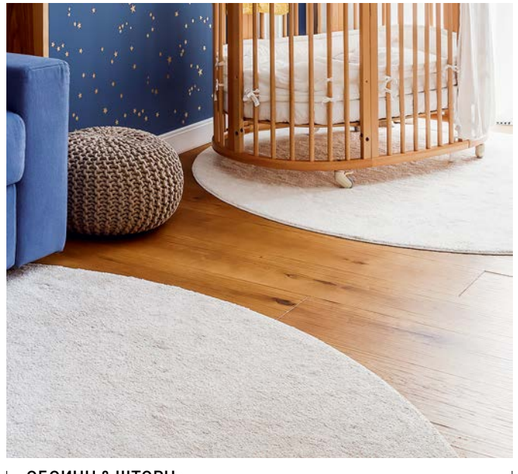

«ОБОИНН & ШТОРЦ»
ателье декоративных решений

Ковры и ковровые покрытия по индивидуальному дизайну.
Ковры ручной работы.
Ковры и ковровые покрытия фабричного производства.

пр. М. Нагибина, 30а, дизайн-центр WEST,
тел.: 298 98 22, 8 918 558 98 22,
www.oboinn.ru, west@oboinn.ru,
oboinn

VIMHOME
профессиональные инженерные системы

Проектирование, комплектация, монтаж и сервис систем: отопления, снеготаяния, вентиляции, кондиционирования, водоснабжения, очистка воды и очистка сточных вод, строительство бассейнов.

пр. Кировский, 40а,
БЦ «Кристалл», офис 13в, 2-й этаж,
тел. 8 918 547 73 08,
vimhome.ru, vimhome